

Legende

- Planfeststellungsgrenze
- Grundvertragsgrenze
- Gemarkungsgrenze
- Zu erwerbende Fläche
- Vorübergehend in Anspruch zu nehmende Fläche

802 Flurstücknummer 2.32.01 1647 m²
 02 472 m²

2.32.01 1647 m² GE Fläche, vorüberg. Inanspruchnahme:
 Dauend zu belastende Fläche (m²)
 laufende Grundvertragsnr.
 Plannummer

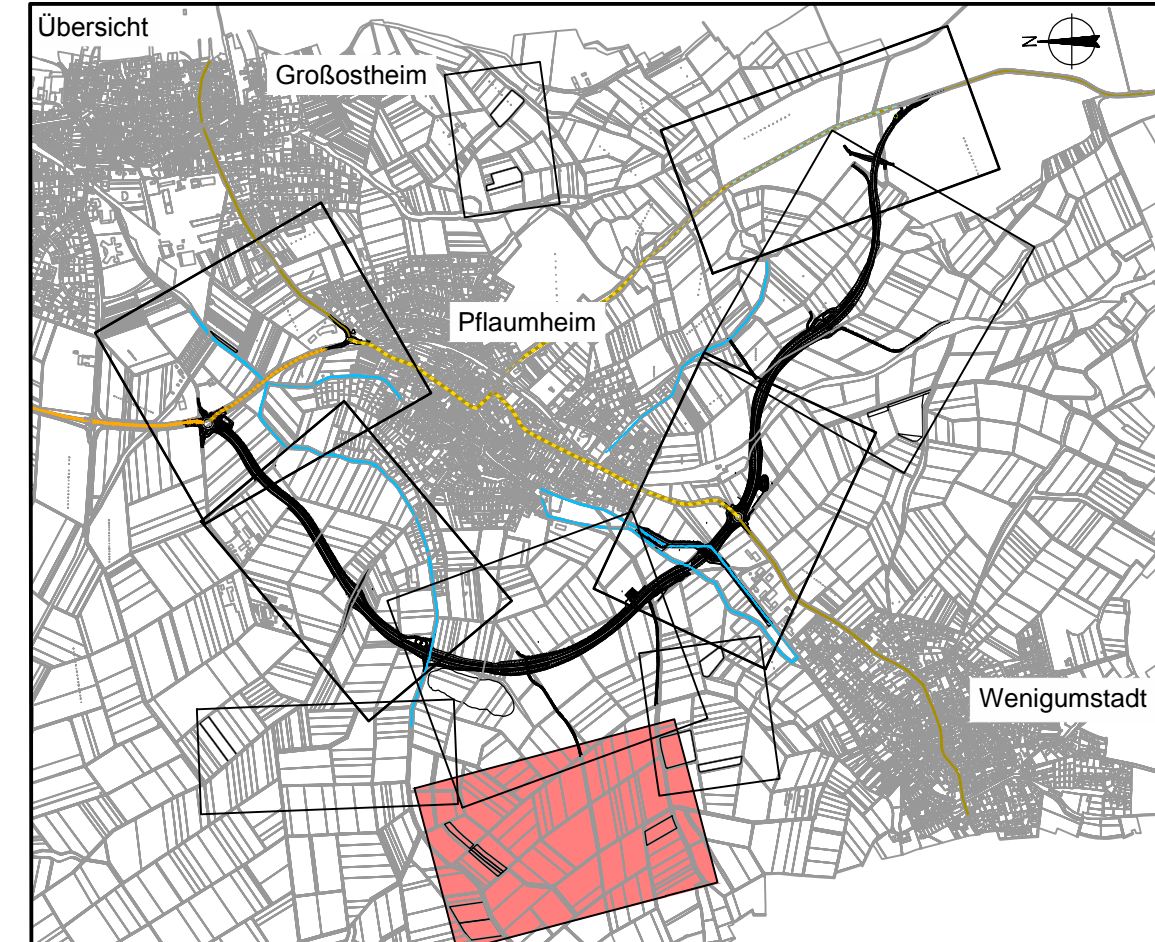

Grunderwerbsplan 8 Unterlage 14.1 Blatt 8 N
 vom 31.10.2014
 Ergänzungsplan

OBERMEYER
 PLANEN + BEWERTEN GMBH
 Weißenburger Straße 20-22
 63739 Aschaffenburg
 Tel. 06021/38667-0

Projekt 16414
 Plan Nr.
 Datei-Name

Bearbeitet im Auftrag des Landratsamtes Aschaffenburg
 Aschaffenburg, im September 2014

Nr.	Art der Änderung	Datum	Name
PL 5	Wegfall Maßnahme neue Lage Maßnahme CEF2	19.09.2014	JF
PL 7	Wegfall Maßnahme CEF1	19.09.2014	JF
PL 8	neue Maßnahme CEF1	19.09.2014	JF
PL 9	neue Maßnahme CEF2; neue Maßnahme CEF1	19.09.2014	JF

Landratsamt
 Aschaffenburg
 Kreisstraßenverwaltung

Unterlage: 14.1
 Blatt Nr.: 8 N

PLANFESTSTELLUNG

Markt Großostheim
 OT Pflaumheim
 Ortsumgehung
 Kreisstraße AB 1 / AB 3

Aufgestellt: 15.10.12
 Gezeichnet: 15.10.12
 Reg. Nr. 15.10.12

1:1000

Aufgestellt: Aschaffenburg, den 31.10.2014
 Landratsamt Aschaffenburg

Dr. Norbert Schupp, Verwaltungsdirektor

Dr. Norbert Schupp, Verwaltungsdirektor